Seitenansicht Süden mit Schnitt durch Vereinsraum

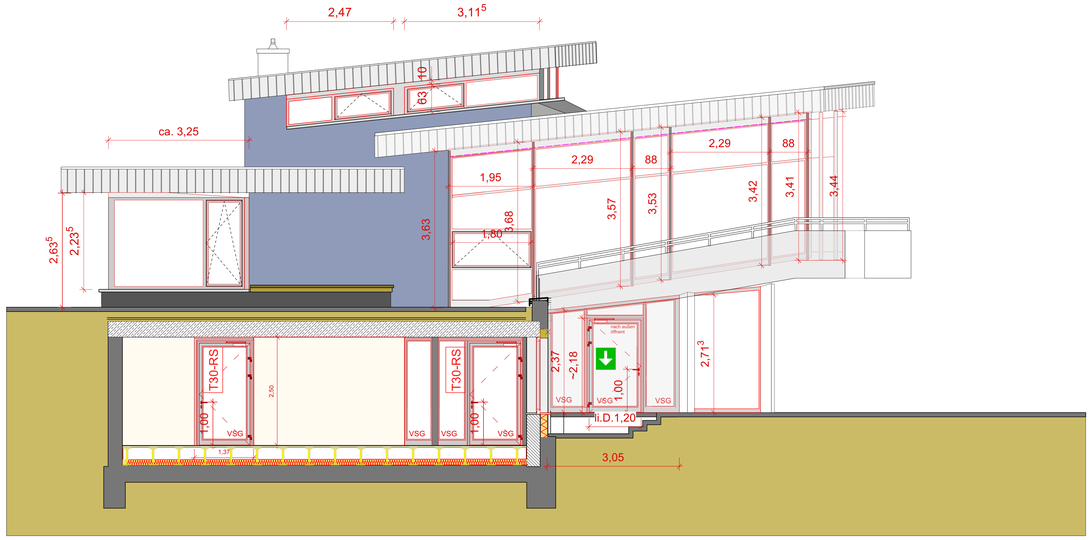

Seitenansicht Norden mit Schnitt durch Coworking-Bereich

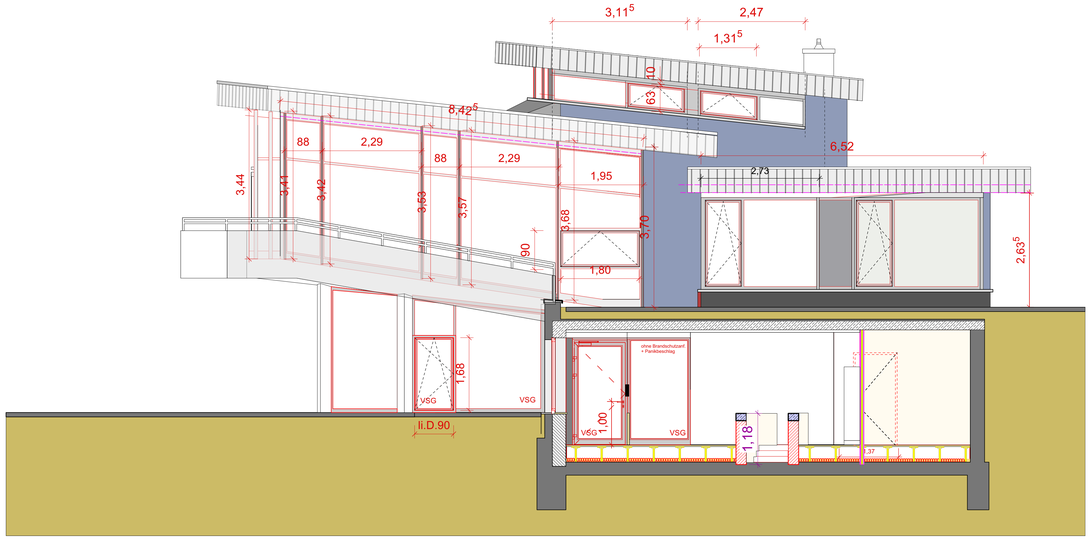

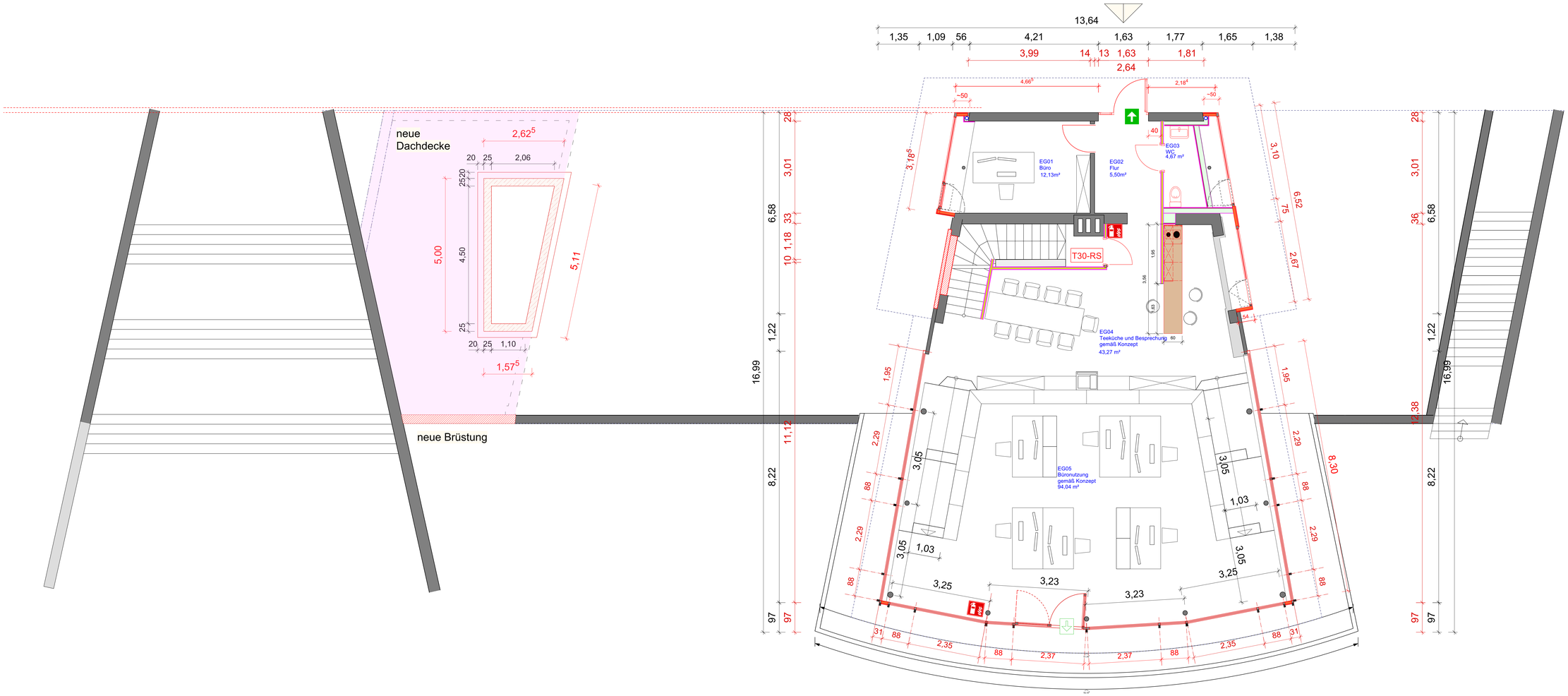

ALLGEMEIN

Die statische Berechnung, das Bodengutachten und der Wärmeschutznachweis sind Grundlage der Ausführung aller Bauteile

Alle Maße und Konstruktionen sind vom AN eigenverantwortlich am Bau zu prüfen !
Bei Unstimmigkeiten ist die Bauleitung umgehend zu informieren.
Bei Nichtreklamation ist der AN haftend

Sämtliche Schlitze und Durchbrüche sind vor Baubeginn mit den Fachfirmen und der Bauleitung abzustimmen.

Die Konstruktionen sämtlicher Bauteile sind nach den allgemein anerkannten Regeln der Baukunst auszuführen.
Sämtliche Detailpläne sind zu beachten.

Alle Stahlkonsturkionen im Außenbereich sind feuerverzinkt auszuführen.

INDEX	DATUM	ART DER ÄNDERUNG	VON
A	23.3.20	Pos. 7.3.28 verändert / senkrechter Flügel + kürzer	ea
B	23.3.20	Pos. 7.3.24 verändert / senkrechte Flügel	ea

Sanierung
Sennestadt Pavillion

BAUVORHABEN
Sennestadt Pavillon, Sennestadtring 15a, 33689 Bielefeld

ADRESSE
Sennestadt GmbH
Lindemann-Platz 3
33689 Bielefeld

SENNESTADT GmbH

BAUHERR — UNTERZEICHNET

PLANINHALT

alberts.architekten
alberts.architekten BDA
Büro für Soziale Architektur
Elke Maria Alberts
Marderweg 21 33689 Bielefeld-Sennestadt
tel 05205 950 930 fax 05205 950 931
buero@alberts-architekten.de
www.alberts-architekten.de

a.a

PLANUNG — UNTERZEICHNET

DATUM GEZEICHNET 17.5.22
DATUM GEDRUCKT
PLANGRÖSSE A0
MASSSTAB 1:50
GEZEICHNET — PLAN NR. A-PI_Fertigstellung_EG