

Projekt "Energiesparen macht Schule"

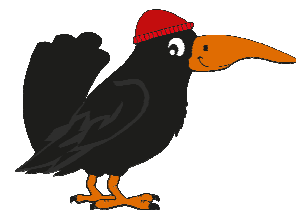

Checkliste 2023 der schulinternen Aktivitäten

- Nachweis für Grundschulen und Förderschulen -

Bitte ausfüllen und bis Ende Januar 2024 an das Energiemanagement des ISB senden.

Fax : 0521- 51 36 86

email : energiemanagement@bielefeld.de

Bitte die erreichten Punkte selber aufaddieren!

A	<u>Aufgaben zum Erreichen der Grundprämie</u>	mögliche Punkte	erreichte Punkte								
1.	Gibt es in Ihrer Schule einen "Energiebeauftragte(n)" ? Arbeitet diese Lehrkraft in einem Team zusammen mit : <div style="display: flex; justify-content: space-between; margin-left: 100px;"> <div style="width: 60%;"> <p>Hausmeister</p> <p>Schülern</p> <p>Lehrern</p> <p>mit mehr als 2 Lehrern</p> <p>Eltern</p> <p>externen Nutzern (Sportvereine etc.)</p> </div> <div style="width: 30%;"> <p>ja <input type="radio"/></p> <p><input type="radio"/></p> <p><input type="radio"/></p> <p><input type="radio"/></p> <p><input type="radio"/></p> <p><input type="radio"/></p> <p><input type="radio"/></p> </div> </div>	<table border="1" style="width: 100%; text-align: center;"> <tr><td>2</td></tr> <tr><td>2</td></tr> <tr><td>2</td></tr> <tr><td>2</td></tr> <tr><td>2</td></tr> <tr><td>2</td></tr> <tr><td>2</td></tr> <tr style="background-color: #fff2cc;"><td>14</td></tr> </table>	2	2	2	2	2	2	2	14	
2											
2											
2											
2											
2											
2											
2											
14											
2.	Gibt es einen Energiedienst in den Klassen ? <div style="display: flex; justify-content: space-between; margin-left: 100px;"> <div style="width: 60%;"> <p>bis 50% der Klassen</p> <p>mehr als 50% der Klassen</p> <p>in allen Klassen</p> </div> <div style="width: 30%;"> <p>nein <input type="radio"/></p> <p><input type="radio"/></p> <p><input type="radio"/></p> <p><input type="radio"/></p> </div> </div>	<table border="1" style="width: 100%; text-align: center;"> <tr><td>4</td></tr> <tr><td>8</td></tr> <tr><td>12</td></tr> <tr style="background-color: #fff2cc;"><td>12</td></tr> </table>	4	8	12	12					
4											
8											
12											
12											
3.	Nehmen die Energiebeauftragten regelmäßig am schulübergreifenden "Energietreff" teil ? <div style="display: flex; justify-content: space-between; margin-left: 100px;"> <div style="width: 60%;"> <p>nein <input type="radio"/></p> <p>ja <input type="radio"/></p> </div> <div style="width: 30%;"> <p><input type="radio"/></p> <p><input type="radio"/></p> </div> </div>	<table border="1" style="width: 100%; text-align: center;"> <tr><td>4</td></tr> </table>	4								
4											
4.	Werden die Verhaltensregeln zum Energiesparen jährlich der Schulgemeinschaft bekannt gegeben ? (z.B. seitens der Schulleitung in der Schulkonferenz / Lehrerkonferenz etc.) <div style="display: flex; justify-content: space-between; margin-left: 100px;"> <div style="width: 60%;"> <p>nein <input type="radio"/></p> <p>ja <input type="radio"/></p> </div> <div style="width: 30%;"> <p><input type="radio"/></p> <p><input type="radio"/></p> </div> </div>	<table border="1" style="width: 100%; text-align: center;"> <tr><td>2</td></tr> </table>	2								
2											
5.	Gibt es eine Darstellung Ihrer Energieaktivitäten ? <div style="display: flex; justify-content: space-between; margin-left: 100px;"> <div style="width: 60%;"> <p>Info- bzw. Pinwand für das Projekt im Schulgebäude</p> <p>im Internet</p> <p><u>Sonstiges</u>, z.B. Schülerzeitung.....</p> <p>.....</p> </div> <div style="width: 30%;"> <p><input type="radio"/></p> <p><input type="radio"/></p> <p><input type="radio"/></p> <p><input type="radio"/></p> </div> </div>	<table border="1" style="width: 100%; text-align: center;"> <tr><td>2</td></tr> <tr><td>2</td></tr> <tr><td>2</td></tr> <tr style="background-color: #fff2cc;"><td>6</td></tr> </table>	2	2	2	6					
2											
2											
2											
6											
6.	Gibt es eine Festschreibung Ihrer Energieaktivitäten im Schulprogramm oder in einer Leitlinie ? <div style="display: flex; justify-content: space-between; margin-left: 100px;"> <div style="width: 60%;"> <p>nein <input type="radio"/></p> <p>ja <input type="radio"/></p> </div> <div style="width: 30%;"> <p><input type="radio"/></p> <p><input type="radio"/></p> </div> </div>	<table border="1" style="width: 100%; text-align: center;"> <tr><td>2</td></tr> </table>	2								
2											
7.	Ist das Projekt bzw. Thema "Energiesparen" im Unterricht integriert ? In welchen Fächern ?(bitte angeben)	<div style="display: flex; justify-content: space-between; margin-left: 100px;"> <div style="width: 60%;"> <p>nein <input type="radio"/></p> <p>ja <input type="radio"/></p> </div> <div style="width: 30%;"> <p><input type="radio"/></p> <p><input type="radio"/></p> </div> </div> <table border="1" style="width: 100%; text-align: center;"> <tr><td>4</td></tr> </table>	4								
4											

Zum Erreichen der Grundprämie von 400 EUR sind mindestens 20 Punkte erforderlich, d.h. bei weniger als 20 Punkten = keine Prämie !

Summe **44**

Ab 20 Punkte wird jeder weitere Punkt mit einem Bonus von 5 EUR honoriert. (max. 24 weitere Punkte ergeben einen maximalen Bonus von 120 EUR)

B weitere Aufgaben zum Erreichen der Maximalprämie

mögliche Punkte erreichte Punkte

8. Wird das Lehrerkollegium jährlich über die Ergebnisse der schulinternen Aktionen unterrichtet ? nein ja **2**

9. Werden seitens der Schüler die zur Verfügung gestellten Messkoffer, Solarkoffer oder sonstige Energiemessgeräte genutzt ? nein ja **2**
 Werden die CO₂-Ampeln dauerhaft eingesetzt? ja **2**

10. Werden Verbrauchszahlen (Wärme, Strom, Wasser) seitens der Schüler vor Ort ermittelt und die Ergebnisse diskutiert ? nein ja **3**
 per EKOMM-Web analysiert **4**
7

11. Führt Ihre Schule zusätzliche, besondere Aktivitäten durch ? wie z. Beispiel : Einspar-Wettbewerbe **6**
 Energietag /Tag der Umwelt **6**
 Projektangebote (z.B. Energieclowns) **2**
Sonstiges..... **3**
 **17**

12. Abgabe einer formlosen Dokumentation zu Ihren Aktivitäten (als Anlage zu dieser Checkliste) nein ja **6**

5 EUR je Punkt, max. 180 EUR

Summe **36**

Mit der Grundprämie von 400 EUR und einem Bonus von 120 EUR kann durch weitere Aufgaben (180 EUR) eine maximale Prämie von insgesamt 700 EUR erreicht werden.

Bonus
 13. Waren Sie dieses Jahr Gastgeber eines Energietreffs bzw. der Auszeichnungsveranstaltung nein ja
 Hierfür werden zusätzlich zur Maximalprämie 250 EUR ausgezahlt

Bestätigung der Angaben :

1. Schule:
2. Projekt-LehrerIN (Name u. Unterschrift) :
3. Schulleitung (Datum u. Unterschrift) :
4. Email-Adresse: