



Stadt Bielefeld

Schuldenbericht 2023

 www.bielefeld.de

Stichtag 31. Dezember 2023

Inhaltsverzeichnis	Seite
1. Präambel	3
2. Zinsentwicklung	3
3. Schuldenstand	4
3.1. Entwicklung der Investitionskredite	4
3.2. Entwicklung der Liquiditätskredite	5
3.3. Entwicklung der Kredite zur Konzernfinanzierung	5
4. Pro-Kopf-Verschuldung	5
5. Ausblick	6

Herausgeber:

Stadt Bielefeld
Amt für Finanzen
Niederwall 23, 33602 Bielefeld

Ansprechpartner:

Heike Wemhöner Leitung Amt für Finanzen
Markus Winkler Leitung Geschäftsbereich Kredit- und Forderungsmanagement

1. Präambel

Der Schuldenbericht der Stadt Bielefeld gibt einen Überblick über die Entwicklung der städtischen Kreditverbindlichkeiten in der Vergangenheit und gibt einen Ausblick auf die zu erwartende Schuldenentwicklung.

2. Zinsentwicklung

Die Zinsentwicklung der Jahre 2018 bis 2023 kann nachfolgender Grafik entnommen werden. Bei den angegebenen Zinssätzen handelt es sich nicht um tatsächlich erzielte Zinsen, sondern um Umlaufrenditen festverzinslicher Wertpapiere veröffentlicht durch die Deutsche Bundesbank. Die Werte dienen zur Orientierung.

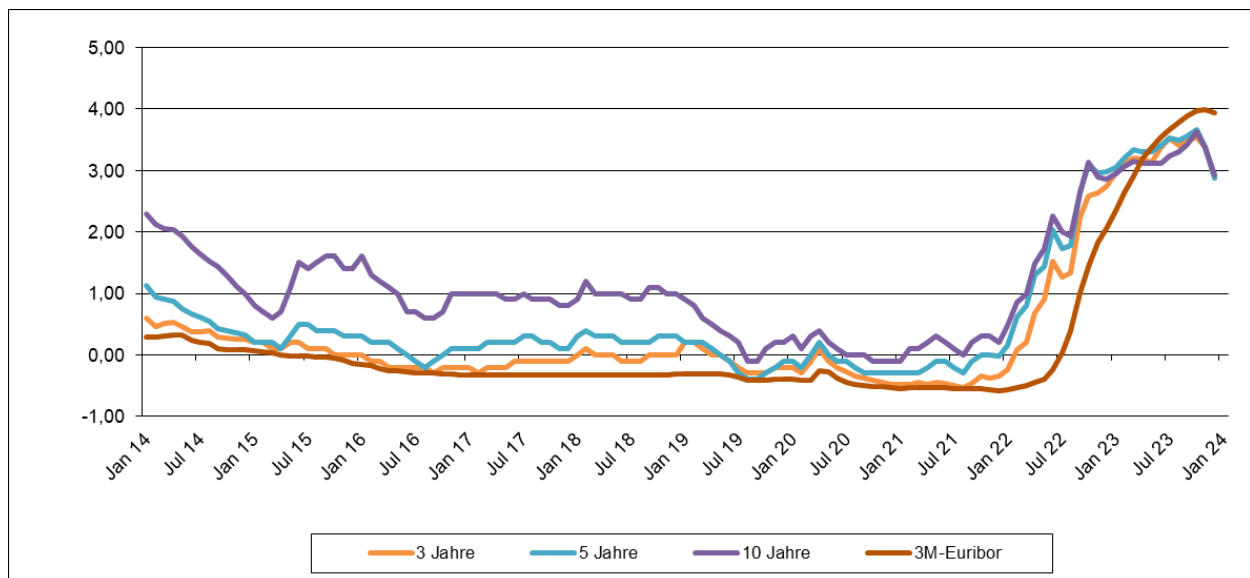

3. Schuldenstand

Entwicklung der Schulden im Kernhaushalt und in den Eigenbetriebsähnlichen Einrichtungen der Stadt Bielefeld:

	Schuldenstand am 01.01.2023	Aufnahmen 2023	Tilgung 2023	Umbuchungen 2023***	Schuldenstand am 31.12.2023
Investitionskredite Kernhaushalt	81.313.357 €	0 €	12.298.714 €	88.800.000 €	157.814.643 €
Kernhaushalt	44.056.555 €		10.107.074 €	88.800.000 €	122.749.481 €
Gute Schule 2020*	37.256.802 €	0 €	2.191.640 €		35.065.162 €
Investitionskredite Betriebe	393.636.929 €	34.790.000 €	34.994.682 €		393.432.247 €
ISB	123.585.189 €	16.250.000 €	12.274.866 €		127.560.323 €
UWB	270.051.740 €	18.540.000 €	22.719.816 €		265.871.924 €
Investitionskredite	474.950.286 €				551.246.890 €
Liquiditätskredite**	85.545.000 €				87.492.000 €
Kredite zur Konzernfinanzierung***	189.586.400 €	6.230.000 €	22.932.950 €	-88.800.000 €	84.083.450 €
Schulden insgesamt	750.081.686 €				722.822.340 €

* Der Schuldendienst an die NRW.BANK für die Darlehen aus dem Förderprogramm „Gute Schule 2020“ wird durch das Land NRW übernommen und bei der Stadt Bielefeld nur technisch nachgebucht (keine Belastung des städt. Finanzplans).

** Der Stand der Liquiditätskredite zum 31.12.2023 kann sich durch Jahresabschlussbuchungen noch geringfügig verändern.

*** siehe Ziffer 3.3

3.1. Entwicklung der Investitionskredite

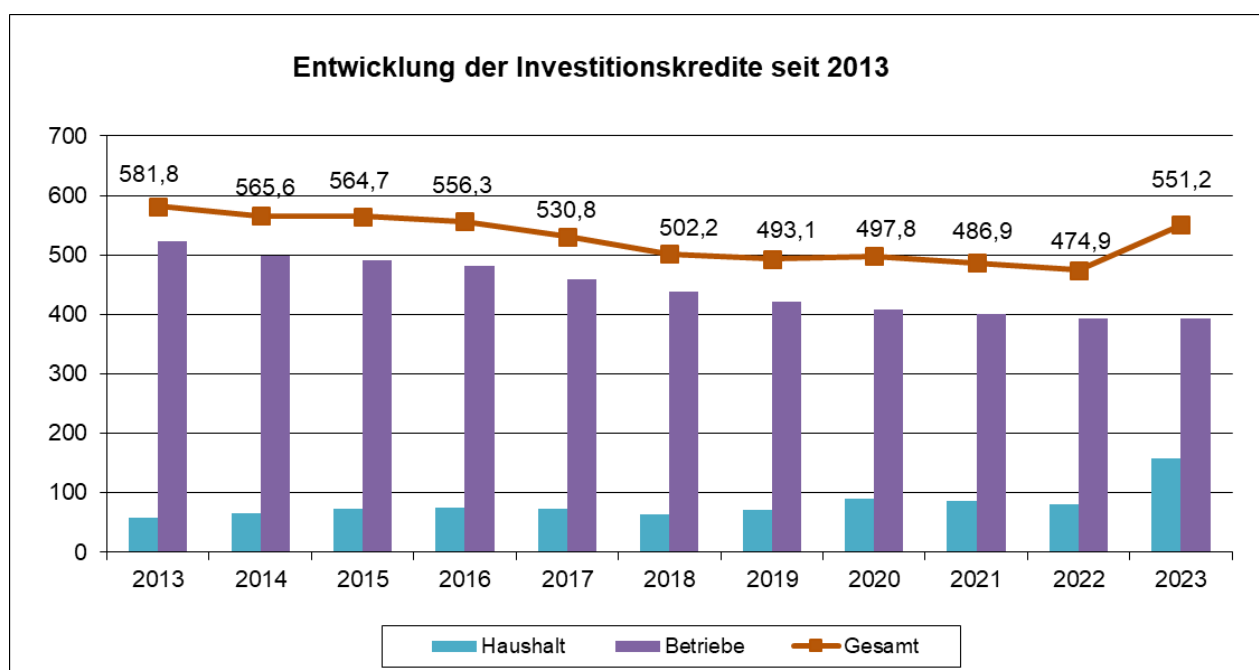

(Werte in Mio. Euro)

3.2. Entwicklung der Liquiditätskredite

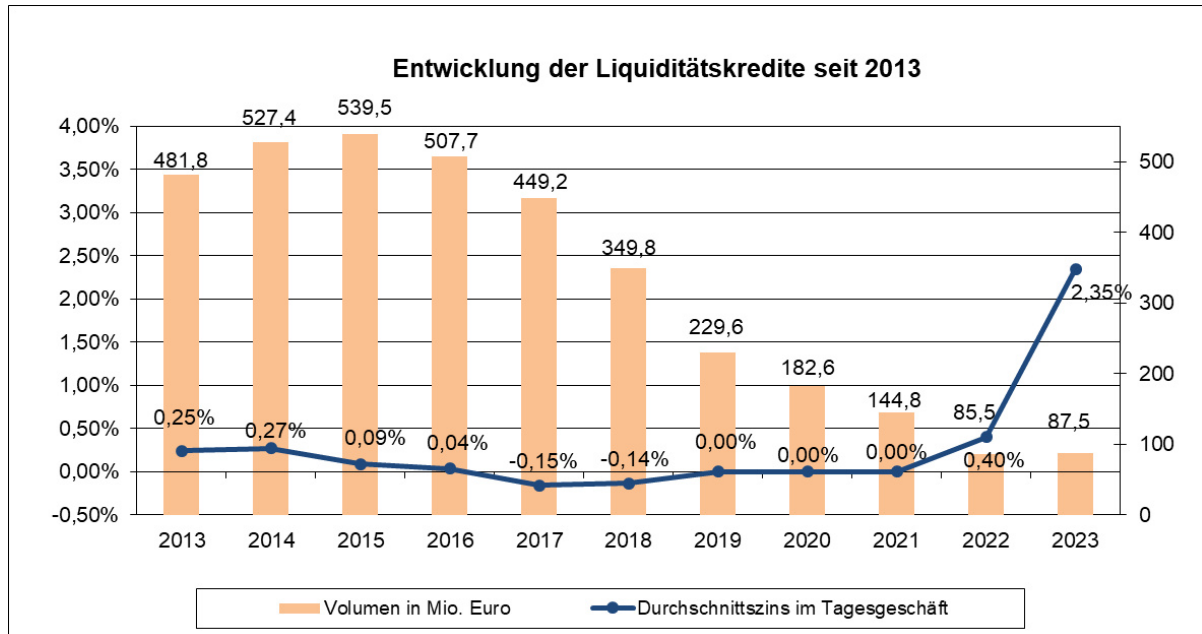

3.3 Entwicklung der Kredite zur Konzernfinanzierung

In der Haushaltssatzung 2022 wurde der Gesamtbetrag der Kredite für Investitionen im Rahmen der Konzernfinanzierung auf 108.350.000 € festgesetzt. Daraus wurden zum 01.09.2022 Kapitalmarktdarlehen in einer Gesamtsumme von 92.500.000 € aufgenommen und der mittelbaren Stadttochter moBiel GmbH zur Beschaffung von VAMOS - Stadtbahnwagen zur Verfügung gestellt.

Das Darlehen wurde in 2023 in einen Investitionskostenzuschuss an die moBiel GmbH umgewandelt. Unter Berücksichtigung von zweimaligen Tilgungsleistungen verblieben noch 88.800.000 €.

Weiter wurden zur Finanzierung des Neubaus Notfall- und Intensivzentrum (NIZ) 6.230.000 € im Rahmen der Konzernfinanzierung für die Klinikum Bielefeld gGmbH aus der Kreditermächtigung 2023 aufgenommen.

4. Pro-Kopf-Verschuldung

Die Pro-Kopf-Belastung getrennt nach Investitionskrediten und dem Gesamtbestand an Kreditverbindlichkeiten (siehe Seite 3, Schulden insgesamt) hat sich in Bielefeld in den letzten Jahren wie folgt entwickelt:

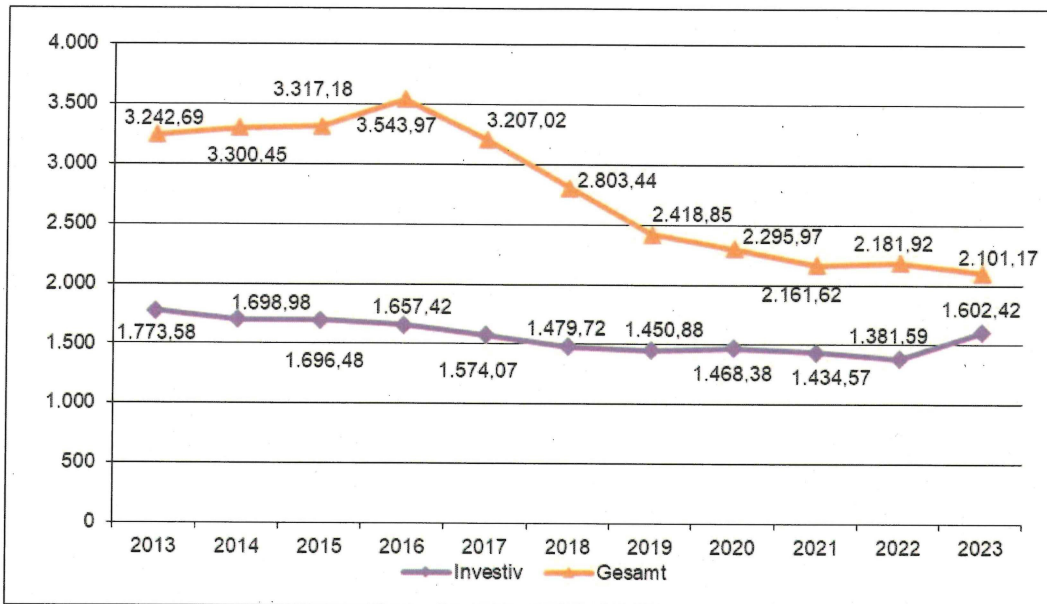

(Werte in Euro)

5. Ausblick

Entsprechend der aktuellen Finanzplanung sollen sich die Schulden für den Kernhaushalt und die Eigenbetriebsähnlichen Einrichtungen in den nächsten Jahren wie folgt entwickeln:

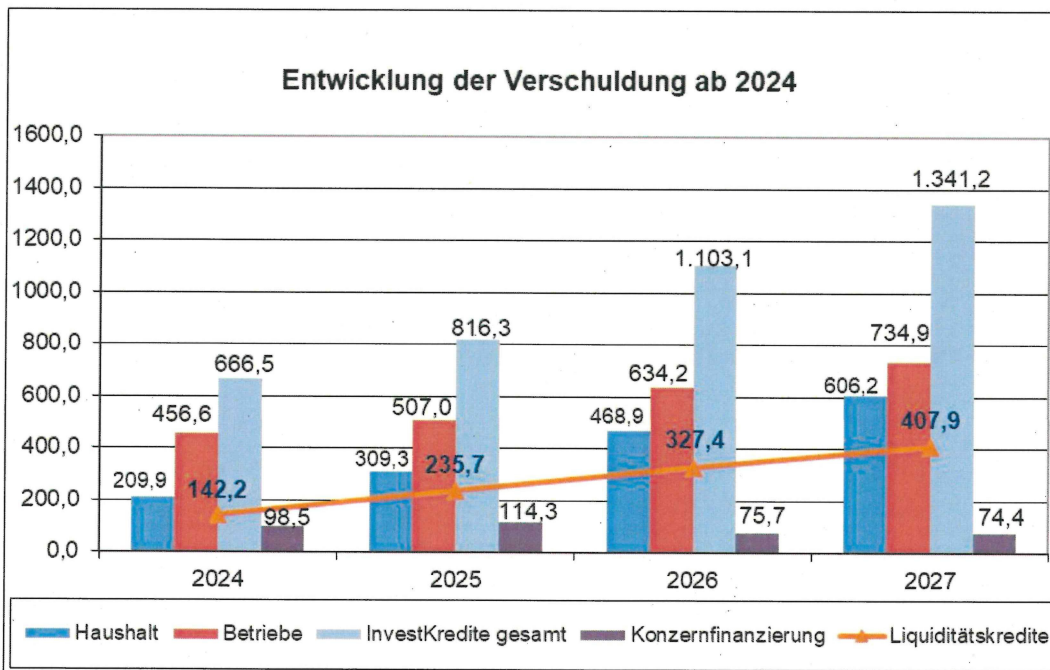

Bielefeld, 10.01.2024

Kaschel, Stadtkämmerer